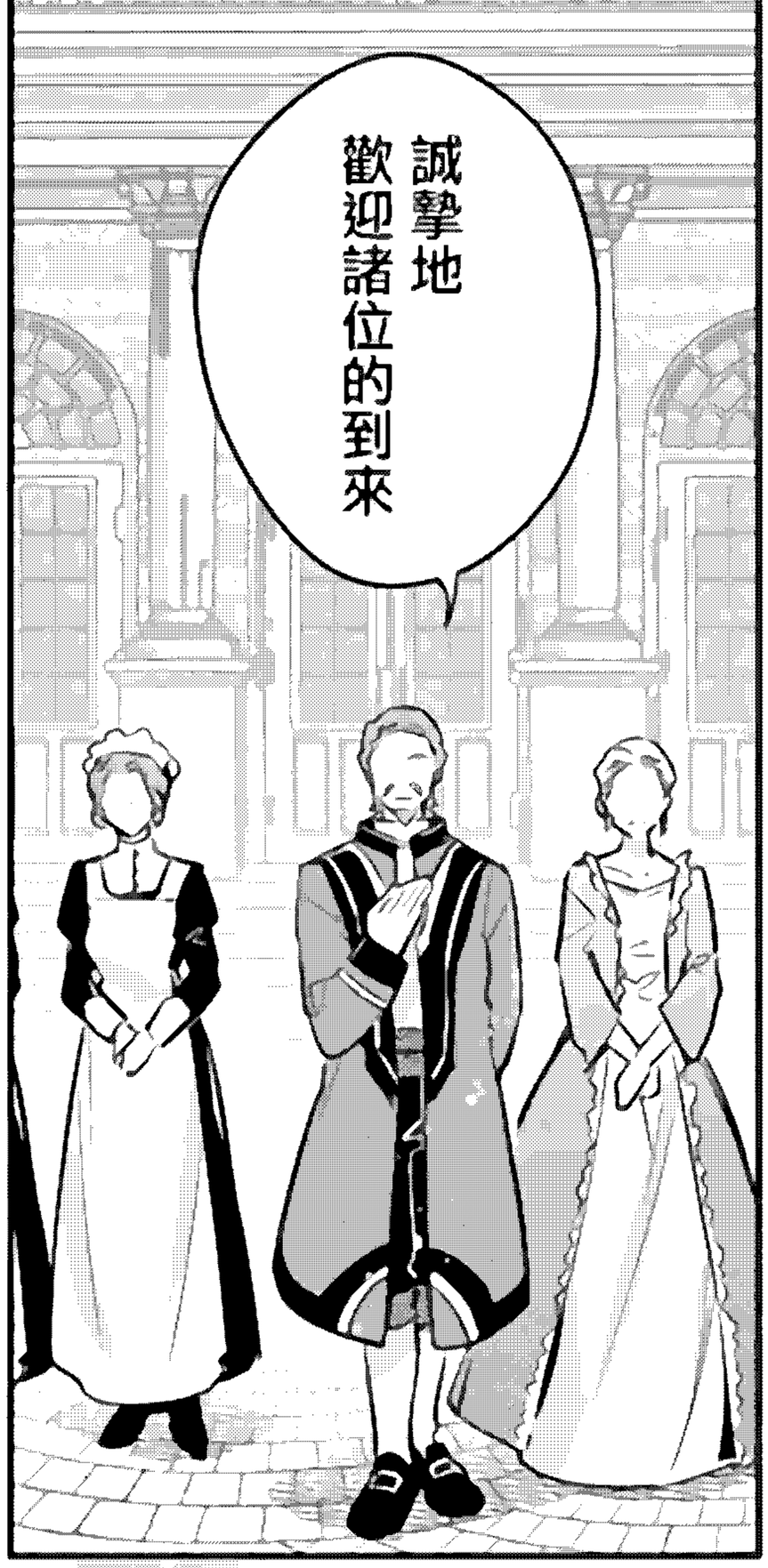
誠摯地
歡迎諸位的到來

嚓

我是治理此地的
丹尼爾·克勞斯納
克勞斯納領 領主
丹尼爾·克勞斯納
我是
聖·小鳥遊
接下來有一段時間
要受您關照了

我是領導第三騎士團的阿爾伯特·霍克

請多指教

請多指教

想必長途旅程舟車勞頓了吧

請讓我引各位進裡面的房間

諸多事宜就留待休憩後再談吧

感謝您的費心

喀噠

——【聖女】大人還請使用這間房

謝謝

真漂亮的房間啊……

失禮了

搖晃

哈啊……

呼……

長途旅行
眞的累人啊……

癱軟

辛苦您了

請問要換上
便衣嗎？

嗯——……

稍後還要和
克勞斯納大人
會面吧？

預計是這樣的

那應該可以
先不換吧？

多換件衣服
也挺花時間……

等會要換別套衣服
和領主大人會面

所以現在可以先
換上別套輕鬆點的
衣服喲

這樣啊……
那我換吧

言、

咦、
和領主大人會面時不穿這件長袍嗎？
是的
有準備別套長袍
禮服也有備好…
還是您想穿禮服呢？
唔…
不了、長袍就好…
不是很想穿上馬甲…
卸下

叩叩

伸

哈

總算有點休息的感覺了

打擾了

聽聞您在休息、給您端上茶來了

是剛才來房間時帶路的…記得是女僕長

謝謝妳

我不客氣了

獨特的香氣…
真不愧是藥草的
一大產地啊
這個是沒有
在王宮裡
喝過的茶呢
香草的香味
非常濃郁
記得還在日本時
有喝過這樣的茶…
是叫什麼來著？
真好喝…

敬請期待下回更新！

軟綿綿漢化

主翻：鴨子
副翻：饅頭人
嵌字：初陽
校對：奶啾

↑↑↑↑↑↑↑
軟綿綿贊助説明

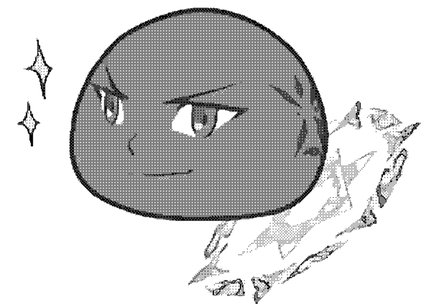

饅頭人：換個場合就要換套衣服
奶啾：上層社會的交際真是麻煩呢

……
嫁給總務化
總務化作品